FICHE TECHNIQUE

SABOT DE PROTECTION MÉTALLIQUE

Platine de fixation arrière à l'intérieur du sabot pour éviter le cisaillement des vis par la pose répétée des palettes.
Sur les flancs, 3 trous sont pré percés pour la fixation d'une protection latérale.

*Fixation au sol par 4 ancrages mécaniques M12*110 mm (Non inclus).*

Référence	AG400-0044	AG400-0012	AG400-0028
Epaisseur (mm)	4	4	4
Hauteur (mm)	400	400	400/150*
Côte intérieur sabot (mm)	160	160	160
Entraxe des trous (mm)	115/255	115/255	115/255
Diamètre des trous (mm)	148	148	148
Entraxe des trous côté (mm)	120	120	120
Diamètre des trous côté (mm)	12	12	12
Finition	Finition Galvanisation à chaud	Peinture époxy jaune RAL 1023	Peinture époxy jaune RAL 1023
	5,42 KG	5,41 KG	4,47 KG

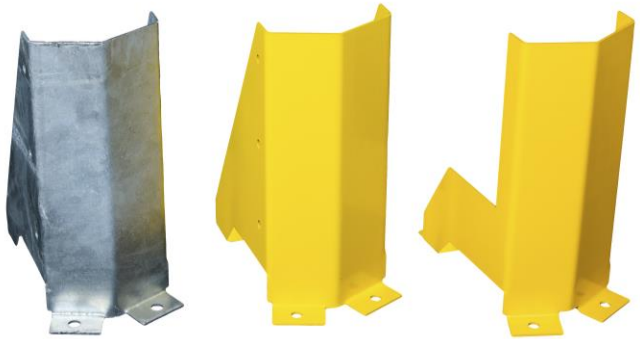

*Découpe pour lisse basse

90 allée de Chardillonnay - 38300 Maubec
04 74 94 74 71
contact@agms-manutention.fr

S.A.R.L au capital de 23 440€ - RCS | Siret 750 836 785 00022 | TVA FR 35 750836785 APE 4669 B | IBAN : FR76 1380 7006 3631 3210 1226 538 | BIC : CCBPFRPPNAN